

## Identification

---

|                         |  |
|-------------------------|--|
| Identifiant             | 52SIS07490   |
| Nom usuel               | SALZGITTER MANESMAN PRECISION ETIRAGE ex VALLOUREC   |
| Adresse                 | Avenue de Belgique   |
| Lieu-dit                |  |
| Département             | HAUTE-MARNE - 52   |
| Commune principale      | CHEVILLON - 52123  |
| Caractéristiques du SIS | Site en cours de traitement, objectifs de réhabilitation et choix techniques définis ou en cours de mise en oeuvre   |
| Etat technique          |  |
| Observations            | Situation administrative : site en activité (ICPE : H13 - Traitement de surface). Contexte environnemental : 1. Zone d'implantation : habitat, zone industrielle. 2. Absence de captage AEP. 3. Utilisation de la nappe : AEP. 4. Cours d'eau traversant ou longeant le site. 5. Sans décharge interne |

## Références aux inventaires

---

### Sélection du SIS

---

|                               |  |
|-------------------------------|--|
| Statut                        | Consultable  |
| Critère de sélection          |  |
| Commentaires sur la sélection | Cause de la pollution : inconnue. Pollution du sol/nappe par : chrome , zinc, hydrocarbures, solvants halogénés. Pollution du sol par : chrome, cuivre, mercure, hydrocarbures, H.A.P., PCB-PCT. Pollution de la nappe par : mercure, H.A.P.. Origine de l'information : Plan de gestion , date : 26/11/2013 . |

### Caractéristiques géométriques générales

---

|                          |                                   |
|--------------------------|-----------------------------------|
| Coordonnées du centroïde | 855081.0 , 6827730.0 (Lambert 93) |
| Superficie totale        | 101903 m <sup>2</sup>             |
| Perimètre total          | 2371 m                            |

## Liste parcellaire cadastrale

---

Date de vérification du  
parcellaire

| Commune   | Section | Parcelle | Date génération |
|-----------|---------|----------|-----------------|
| CHEVILLON | AD      | 19       | 17/07/2018      |
| CHEVILLON | AD      | 22       | 17/07/2018      |
| CHEVILLON | ZA      | 23       | 17/07/2018      |
| CHEVILLON | AD      | 62       | 17/07/2018      |
| CHEVILLON | AD      | 63       | 17/07/2018      |
| CHEVILLON | AD      | 75       | 17/07/2018      |
| CHEVILLON | AD      | 77       | 17/07/2018      |
| CHEVILLON | AD      | 79       | 17/07/2018      |
| CHEVILLON | AD      | 86       | 17/07/2018      |
| CHEVILLON | AD      | 87       | 17/07/2018      |

## Documents

---

# Cartographie

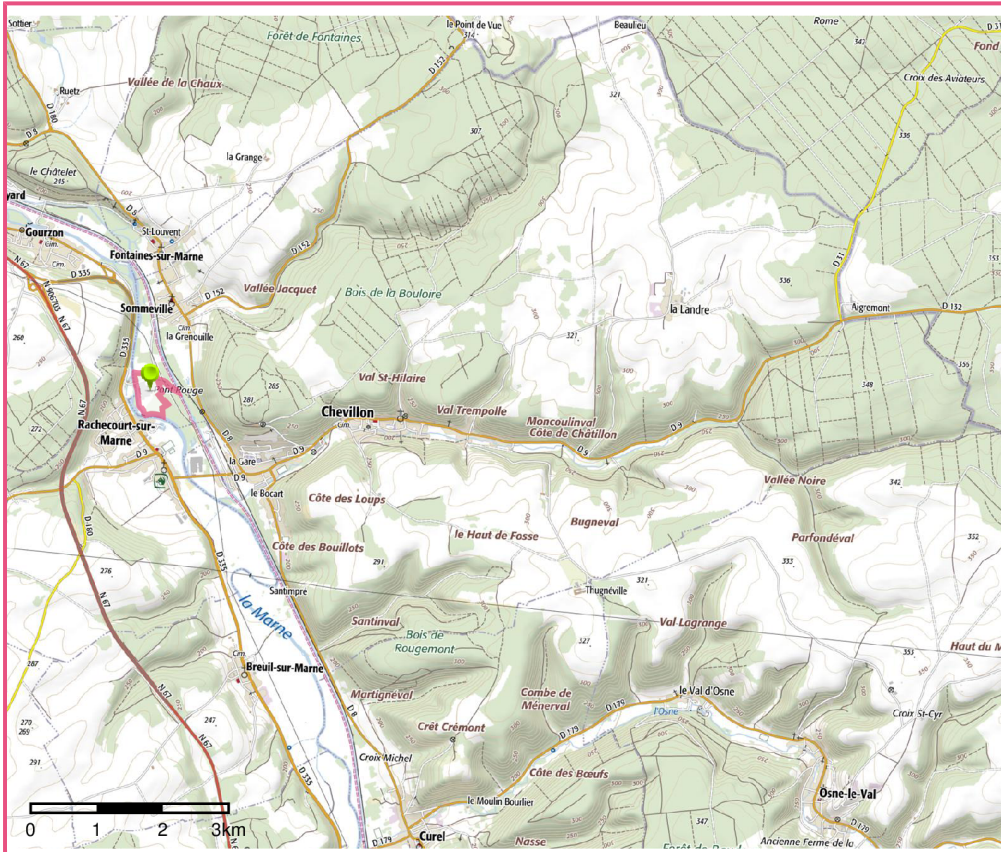

□ Périmètre du SIS  
Cartes IGN - IGN

Identifiant : 52SIS07490

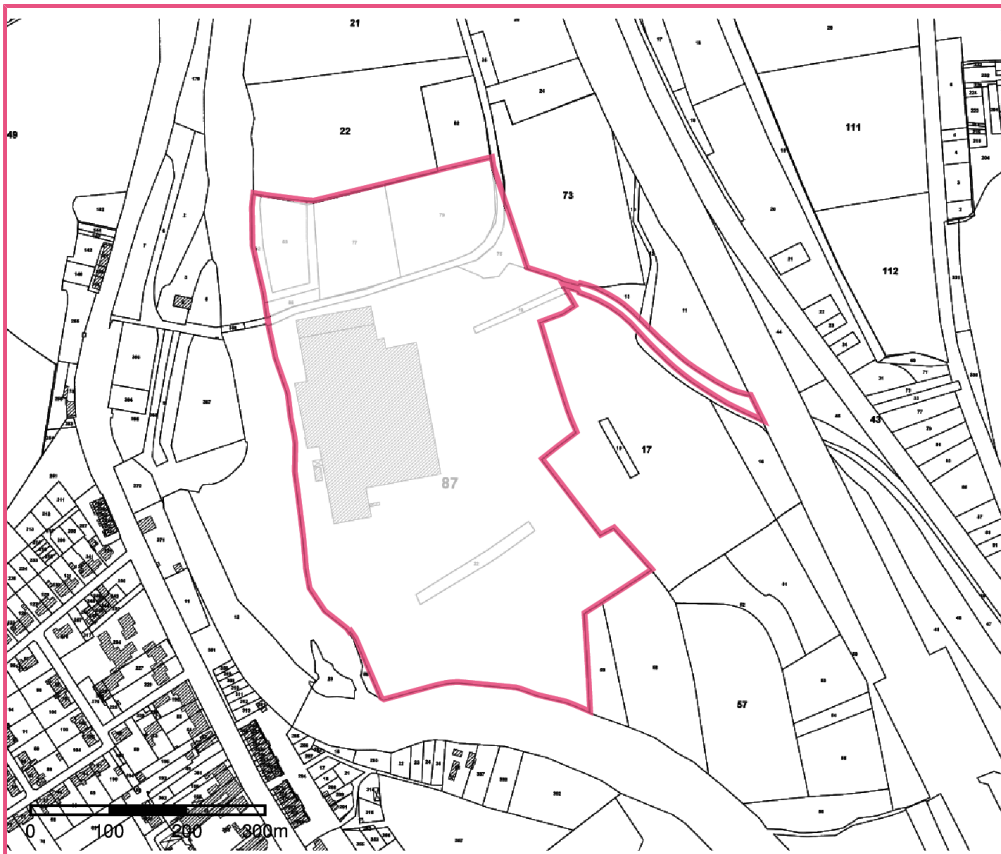

□ Périmètre du SIS  
Parcelles cadastrales - IGN

Identifiant : 52SIS07490